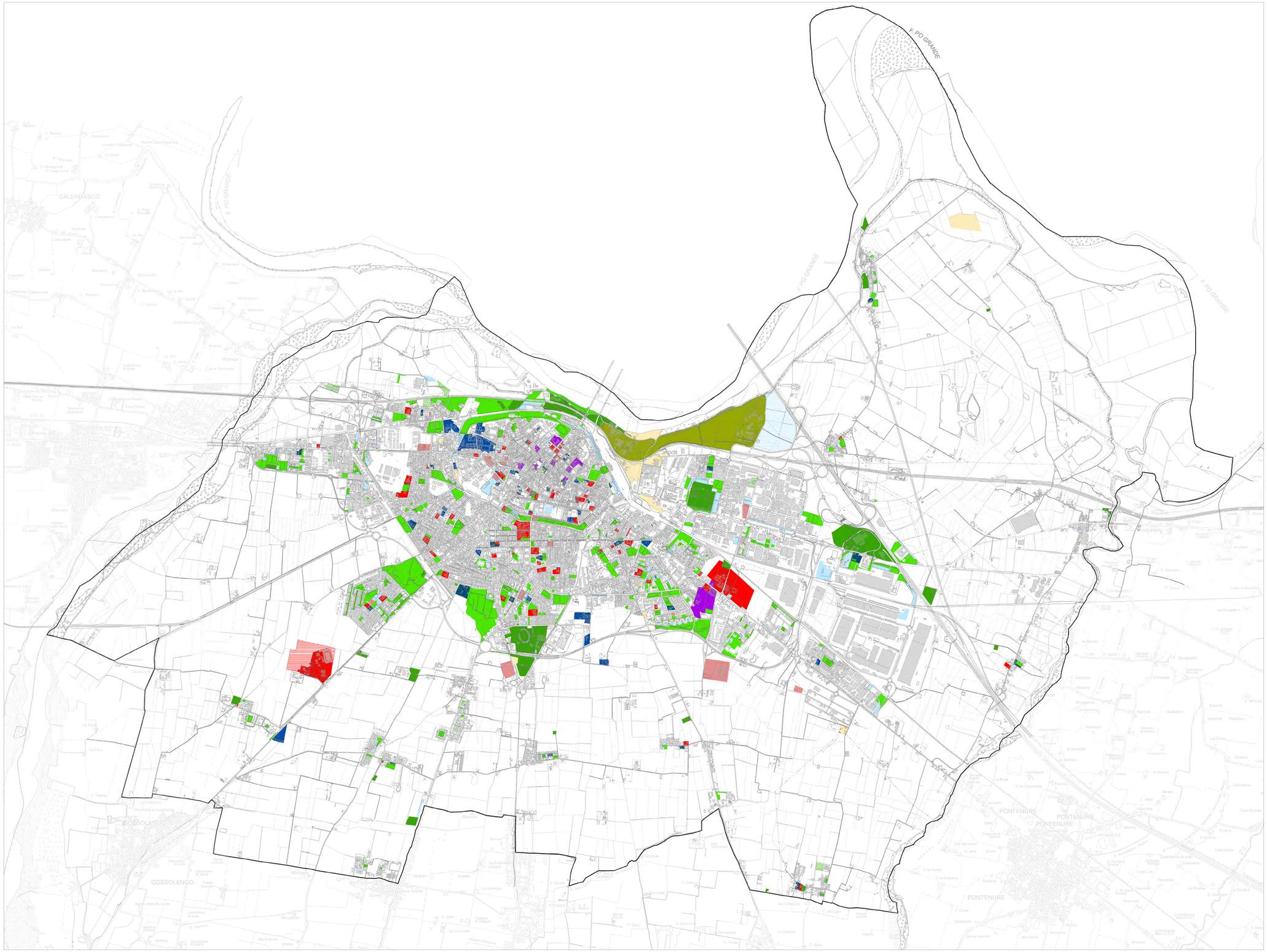

LEGENDA

a) l'istruzione

- Attuato
- Non attuato

b) l'assistenza e i servizi sociali e igienico sanitari

- Attuato

c) la pubblica amministrazione, la sicurezza pubblica e la protezione civile

- Attuato

d) le attività culturali, associative e politiche

- Attuato

e) il culto

- Attuato

f) gli spazi attrezzati a verde per il gioco, la ricreazione, il tempo libero e le attività sportive

- Attuato
- Non attuato

g) gli altri spazi di libera fruizione per usi pubblici collettivi

- Attuato

h) i parcheggi pubblici diversi da quelli al diretto servizio dell'insediamento

- Attuato
- Non attuato

- Dotazioni ecologiche e ambientali
- Infrastrutture per l'urbanizzazione degli insediamenti

Responsabili Quadro Conoscitivo e VALSAT
Ing. Mattia CELLA (MATE)
Ing. Daniele GIORGETTI (MATE)
Geo. Fabrizio ROSSI (MATE)
Dott.ssa Francesca FIAMENGHI (TST)
Dott.ssa Elisa POGGI (TST)
Ing. Cecilia CONTI (TST)
Ing. Valeria CONTINI (MATE)
Urb. Marina SCASCIA (MATE)

Gruppi di lavoro QC e VALSAT
Ing. Mattia CELLA (MATE)
Ing. Alessandro MARCHI
Mata Trees Project (MATE)
Dott. Luca MUGGIA
Dott.ssa Valeria COLZZI (MATE)
Ing. Valeria CONTINI (MATE)
Urb. Prof. Urb. Daniele RAULI (MATE)

Progettisti incaricati per il progetto del PUG
Arch. Alessandro BOCCHI
Dott.ssa Anna PANZAROLA
Arch. Roberto CILAPE
Dott.ssa Anna PANZAROLA
Arch. Andrea FAVRO
Dott.ssa Anna PANZAROLA
Arch. Alessandro BOCCHI
Arch. Raffaele GAMBARO

Sindaco
Avv. Katia TARASCONI
Assessore all'Urbanistica
Arch. Adriana FANTINI

Segretario/Direttore Generale
Dott. Luca CAMESSA
Responsabile Area Tecnica
Ing. Giuseppe BONGIORNO
Responsabile Servizio Pianificazione Strategica
Dott. Alessandro SALVI
Servizio edilizia e SUAP
Arch. Paola CHIAPPINI
Ufficio Pianificazione
Ing. Giovanni CERRI
Ing. Maria Linda GRANATA
Ufficio Edilizia privata
dott.ssa Elisa BRIGATI
arch. Alessandro CAPELLI
arch. Manuel COPPI
arch. Alessandro MARCHI
arch. Sara SCARINGELLA

PUG 2024 - COMUNE DI PIACENZA

Piano Urbanistico Generale (PUG)(QC)
Legge Regionale n. 24/2017

Insediamenti e dotazioni territoriali

ARTICOLAZIONE DELLE DOTAZIONI TERRITORIALI E STATO DI ATTUAZIONE

febbraio 2024
ver.2

TAV. H2

scala 1: 16 000