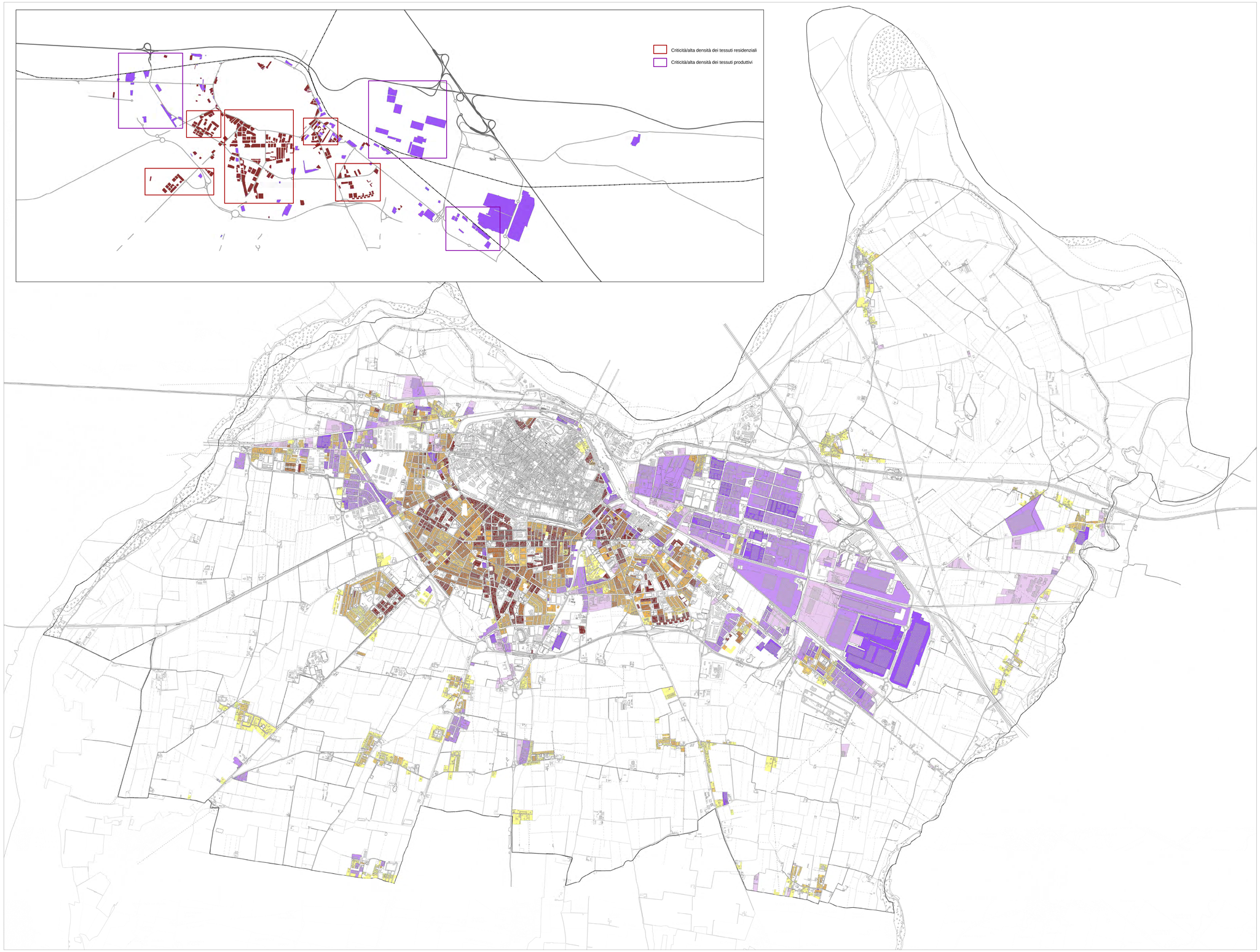

LEGENDA

Densità esistente dei tessuti residenziali

- Tessuto residenziale a bassa densità
- Tessuto residenziale a medio bassa densità
- Tessuto residenziale a media densità
- Tessuto residenziale a medio alta densità
- Tessuto residenziale ad alta densità

Densità esistente dei tessuti produttivi

- Tessuto produttivo a bassa densità
- Tessuto produttivo a media densità
- Tessuto produttivo ad alta densità

Progettisti incaricati per il progetto del PUG
Arch. Pier Luigi SALVIATI
Arch. Andrea ALESSANDRINI
Dott. Ing. Roberto CILAPE
Dott. Ing. Giovanni PETRONCELLI
Dott.ssa Arch. Andrea PANZAVOLTA
Arch. Andrea FAVRO
Dott.ssa Arch. Elena MARCHESONI
Arch. Raffaela GAMBARO

Gruppi di lavoro QC e VALSAT
Ing. Mattia CELLA (MATE)
Ing. Giulia CAMPANINI (MATE)
Mata Trees PANAV (MATE)
Dott. Ing. Luca MARTINI (MATE)
Ing. Valeria COLZZI (MATE)
UrB. PhV. Urb. Daniele RALLO (MATE)

Responsabili Quadro Conoscitivo e VALSAT
Ing. Daniele GIORGETTI (MATE)
Ing. Giulia CAMPANINI
Geo Ecoservices (MATE)
Dott. Ing. Luca MARTINI
Dott.ssa Ing. Elisa PIZZOLATO (TST)
Ing. Giulia CAMPANINI
Ing. Valeria COLZZI
UrB. PhV. Urb. Daniele RALLO (MATE)
Arch. Sara SCARCASA (MATE)

Segretario/Direttore Generale
Dott. Luca CANESSA
Responsabile Ufficio Piano
Responsabile Unità Operativa Semplice Pianificazione Strategica
Dott. Ing. Giovanni MARCHI
Urbanistica/Commercio
dott.ssa Elisa BRUATI
dott.ssa Ilaria PIZZI
arch. Manuela CORH
arch. Giovanni Battista PIRELLI
arch. Sara SCARINGELLA

Sindaco
Avv. Katia TARASCONI
Assessore all'Urbanistica
Arch. Adriana FANTINI

Servizio edilizia e SUAP
Arch. Paola CHAPPINI
Sue
Dott. Ing. Luca Fiaccadori
Ing. Giovino CORH
Ing. Maria Giulia GRANATA
Ufficio Sismica
Ing. Giovino CORH
Cultura Beni culturali e della partecipazione
Dott.ssa Elisa BRUATI

PUG 2024 COMUNE DI PIACENZA

Piano Urbanistico Generale (PUG)(QC)

Legge Regionale n. 24/2017

Sistema insediativo

CLASSIFICAZIONE PER DENSITA' DEI TESSUTI URBANI ESISTENTI

febbraio 2024
ver.2

TAV. G2

scala 1: 16.000