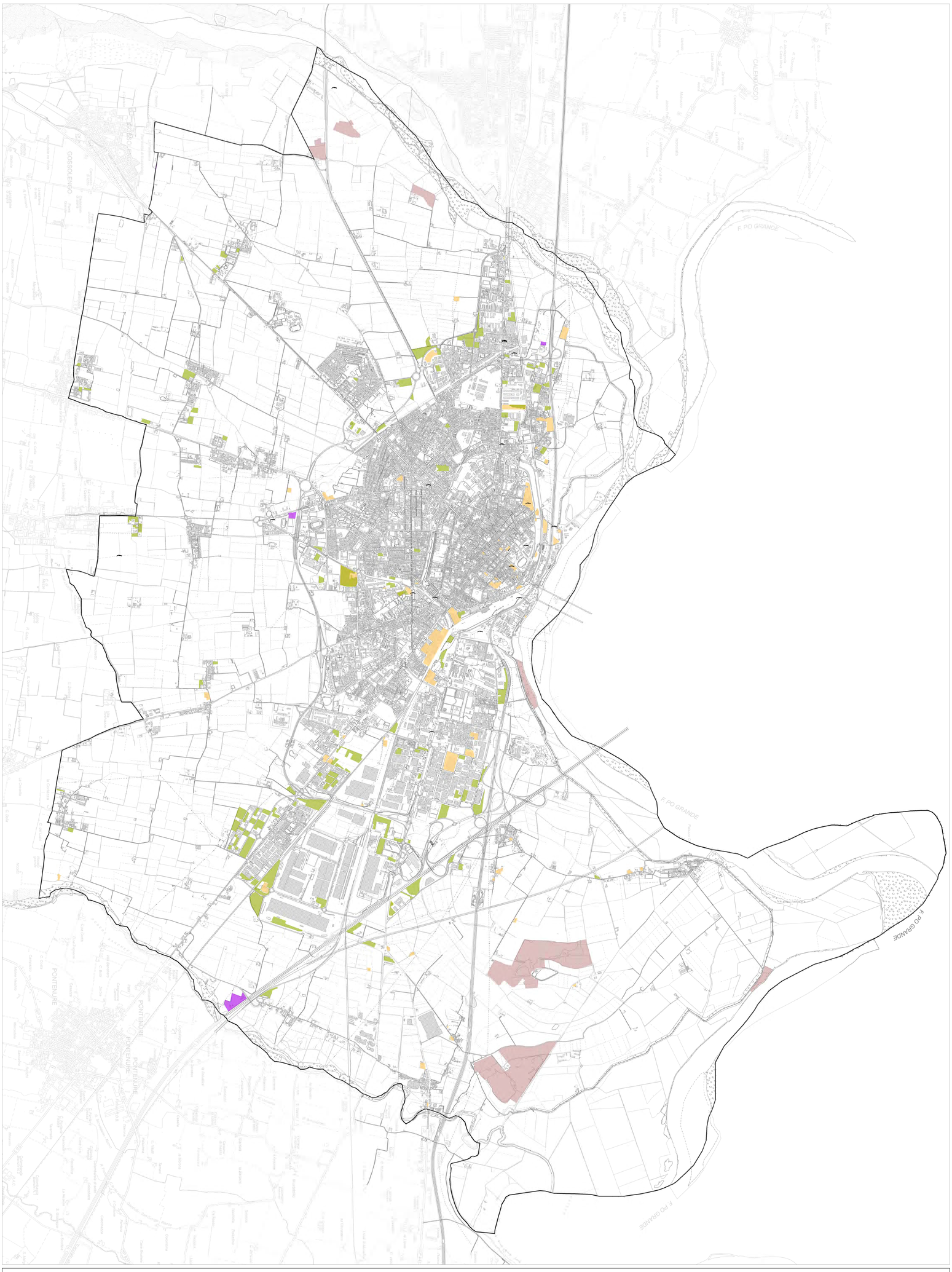

LEGENDA

- Aree estrattive
- Terreni incolti
- Discariche
- Terreni abbandonati/sottoutilizzati
- (Siti inquinati

PUG 2024 COMUNE DI PIACENZA

Piano Urbanistico Generale (PUG|QC)

Legge Regionale n. 24/2017

Territori dello scarto e aspetti condizionanti il benessere

AREE COMPROMESSE DELLO SCARTO E DEL RIFIUTO

Sindaco
Katia TARASCONI
Assessore Urbanistica
Arch. Adriana FANTINI

Segretario/Direttore Generale
Dott. Luca CANESSA

Ufficio di Piano
Responsabile (Dirigente Servizio Pianificazione Strategica)
Dott. Massimo SANDONI

Servizio urbanistica
dott.ssa Elisa BRIGATI
arch. Sofia CARINI
arch. Manuela CORVI
dott.ssa Eleana GIOPELLI
arch. Sara SCARINGELLA

Servizio edilizia e SUAP
Arch. Paola CHIAPPINI

Servizio Ambiente
Ing. Giacomo CERRI
Ing. Maria Grazia GRANATA

Garante della comunicazione e della partecipazione
Dott.ssa Elisabetta MORNI

Responsabili Quadro Conoscitivo e VALSAT
Responsabile Conoscitivo
Urb. Raffaele GEROMETTA (MATE)
Coordinamento Operativo
Urb. Fabio VANIN (MATE)
Sistema Informativo Territoriale (SIT)
Urb. Marco ROSSATO (MATE)
VALSAT
Ing. Elettra LOMENTHAL (MATE)
Urb. Morena SCRASCIA (MATE)

Gruppo di lavoro QC e VALSAT
Ing. Matteo CELLA (MATE),
Arch. Chiara DURANTE (MATE),
Maria Teresa FINNA (MATE),
Ing. Lino POLLASTRI (MATE),
Urb. Valeria POLIZZI (MATE),
Urb. Prof. Urb. Daniele RALLO (MATE),

Progettisti incaricati per il progetto del PUG
Arch. Fabio CECI
Dott.Urb. Alex MASSARI
Arch. Luca PAGLIETTINI
Arch. Andreas FAORO
Studio TOMBOLAN & ASSOCIATI
Arch. Raffaela GAMBINO
Studio AMBITER SRL
Avv. Roberto OLLARI
Dott. Francesco DE PAOLIS
Dott.Urb. Andrea PANZAVOLTA
Arch. Deniz ALDEGUA

Transcribe

Tav.
F1

Aggiornamento
Luglio 2024

Scala
1:100.000