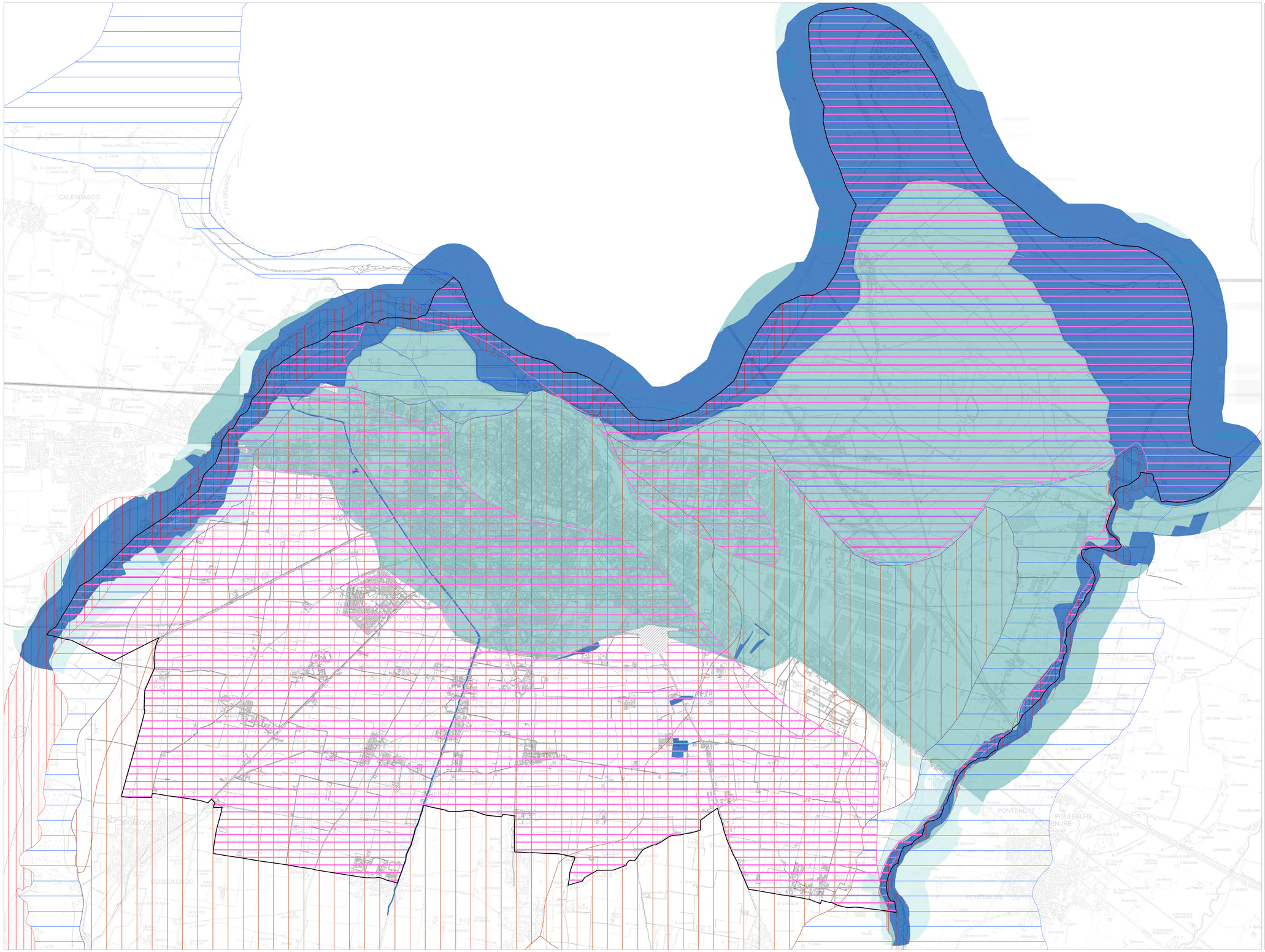

LEGENDA

- Vincolo idrogeologico
- Allagamenti storici
- Zone di vulnerabilità intrinseca alta, elevata, estremamente elevata dell'acquifero superficiale
- Dissesti attivi
- Dissesti potenziali | AES8 - Subsintema di Ravenna
- Dissesti potenziali | AES8a - Unità di Modena
- P3 - Alluvioni frequenti (PGRA 2022)
- P2 - Alluvioni poco frequenti (PGRA 2022)
- P1 - Alluvioni rare (PGRA 2022)

Progettisti incaricati per il progetto del PUG
Arch. Paola CHIAPPINI
Dott.ssa Elisa BRUGNOLI
Dott.ssa Francesca CAPRONI
Arch. Andrea FAVARO
Dott.ssa Alessandra LAMBOGLIA
Dott.ssa Monica PALUMBO
Arch. Andrea PANZAVOLTA
Arch. Marco VAGLIERI

Gruppo di lavoro QC e VALSAT
Ing. Matteo CELLA (MATE)
Arch. Alessandro GIANNI (MATE)
Mata Trees (Polyn MATE)
Dott. Luca MAGNANI
Dott. Valerio COLZZI (MATE)
Dott. Daniele RAULI (MATE)
Urb. Prof. Urb. Daniele RAULI (MATE)

Responsabili Quadro Conoscitivo e VALSAT
Ing. Daniele CASSETTI (MATE)
Ing. Matteo CELLA (MATE)
Geo Espen Ivsa (MATE)
Geo Irina POGOLA (MATE)
Geo Irina POGOLA (Polyn) [TS7]
Geo Alessandro MARTINI (MATE)
Ing. Giulia CONTATORI (MATE)
Urb. Valeria SCAFAGNA (MATE)

Sindaco
Katia TARASCONI
Assessore all'Urbanistica
Arch. Adriana FAVRO

Segretario/Direttore Generale
Dott. Luca CARESSA
Responsabile Area Pianificazione Territoriale e SUAP
Dott.ssa Elisa BRUGNOLI
Servizio edilizia e SUAP
Arch. Paola CHIAPPINI
Servizio Pianificazione Strategica
Arch. Andrea FAVARO
Ing. Giacomo CERRI
Ing. Maria Grazia SPAGNUOLA
Geom. Elisa LUCCHI
Consulenza per la partecipazione e della partecipazione
Dott.ssa Elisa BRUGNOLI
Dott.ssa Francesca CAPRONI
arch. Manuela CORDI
arch. Alessandro MARCHELLI
arch. Sara SCARNEGLIA

PUG 2023 - COMUNE DI PIACENZA

Piano Urbanistico Generale (PUG)(QC)
Legge Regionale n. 24/2017

Sicurezza territoriale: rischi naturali e antropici
VULNERABILITA' E
RISCHI NATURALI

febbraio 2024
ver.2

TAV. D1

scala 1: 16.000