USO SUOLO STORICO 1853

- Territori agricoli
- Territori boscati e ambienti seminaturali
- Ambienti umidi e delle acque

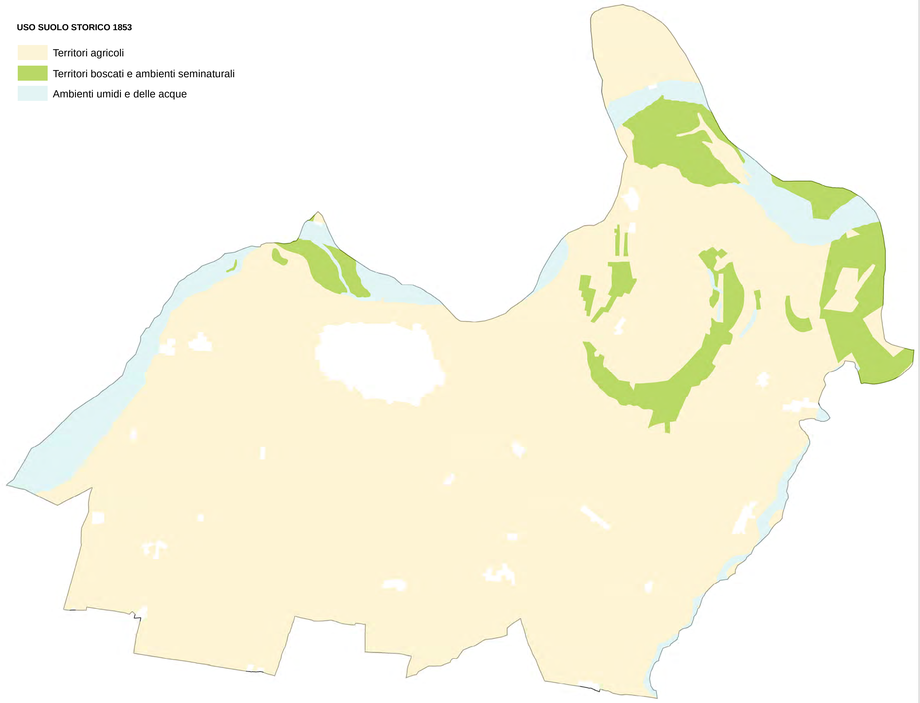

USO SUOLO STORICO 1976

- Territori agricoli
- Territori boscati e ambienti seminaturali
- Ambienti umidi e delle acque

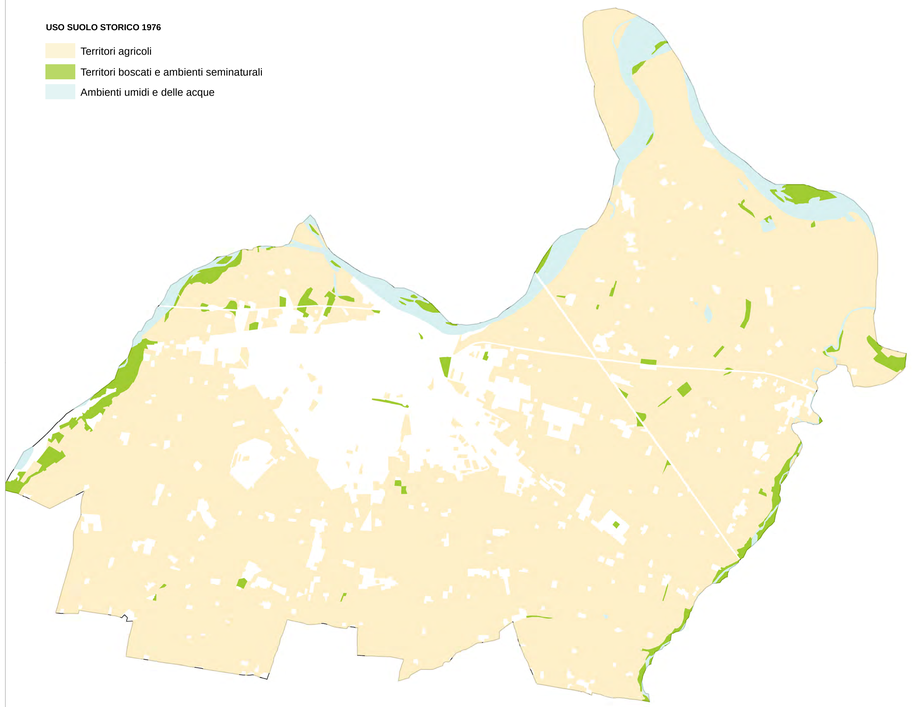

USO SUOLO STORICO 1853
Territori agricoli, boscati, ambienti seminaturali, umidi e delle acque

11.400 ha
96%

USO SUOLO STORICO 1976
Territori agricoli, boscati, ambienti seminaturali, umidi e delle acque

9.700 ha
83%

USO SUOLO 2008

- Territori agricoli
- Territori boscati e ambienti seminaturali
- Ambienti umidi e delle acque

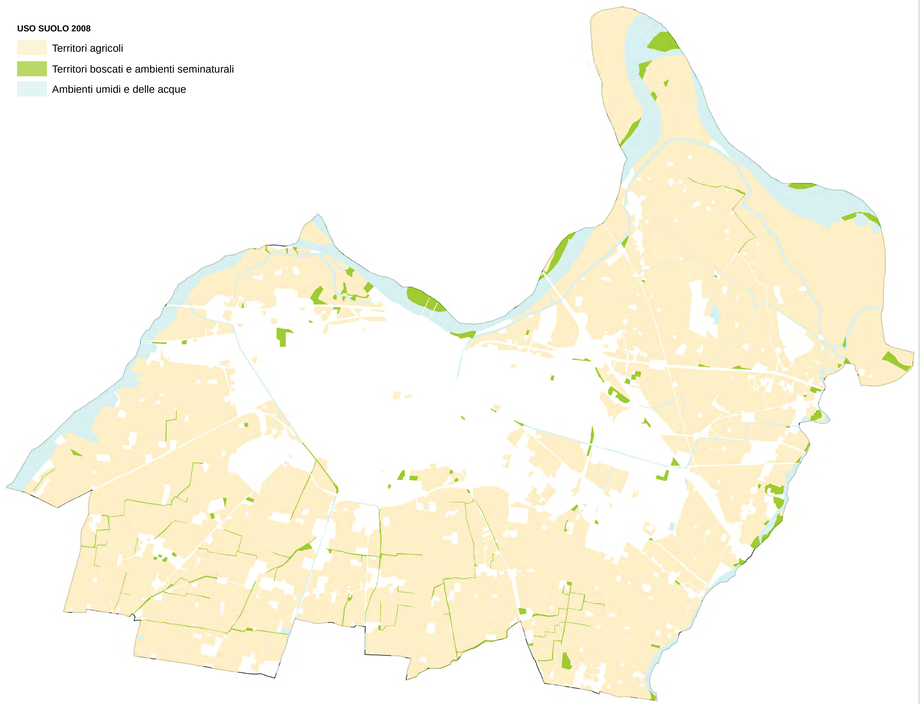

USO SUOLO 2020

- Territori agricoli
- Territori boscati e ambienti seminaturali
- Ambienti umidi e delle acque

USO SUOLO 2008
Territori agricoli, boscati, ambienti seminaturali, umidi e delle acque

8.300 ha
70%

USO SUOLO 2020
Territori agricoli, boscati, ambienti seminaturali, umidi e delle acque

8.100 ha
68%

Progettisti incaricati per il progetto del PUG:
Arch. Andrea FACHO
Arch. Raffaele GAMBARO
Dott.ssa Ana MUGGIAN
Dott.ssa Elisabetta CAPPELLARO
Dott.ssa Antonia PAGANOLA
Arch. Andrea FACHO
Arch. Raffaele GAMBARO
Dott.ssa Antonia PAGANOLA
Arch. Andrea FACHO
Arch. Raffaele GAMBARO
Arch. Marco VIGANÒ

Gruppo di lavoro DC s.r.l./VALSAT
Ing. Matteo CELLA (MATE)
Ing. Giulia CAVALLI (MATE)
Mobil. Tiziana PINNA (MATE)
Ing. Alessandro MARTINI (MATE)
Ing. Valeria FOLEZZI (MATE)
Ing. Prof. Ing. Daniele RAULI (MATE)

Responsabili Quadro Conoscitivo e VALSAT
Ing. Matteo CELLA (MATE)
Ing. Giulia CAVALLI (MATE)
Geo Elisabetta PANTÈS
Geo Ing. Alessandro MARTINI (MATE)
Geo Ing. Valeria FOLEZZI (MATE) [TS7]
Ing. Prof. Ing. Daniele RAULI (MATE)
Ing. Elisa
Ing. Mattia CONSENTINI (MATE)
Urb. Mattia SCRIVENA (MATE)

Servizio editoriale e SIAP
Arch. Paola CHAMPRE
Arch. Paola CHAMPRE
Ing. Giacomo CERRI
Ing. Maria Linda SPANUCA
Geo Elisabetta PANTÈS

Collaborazione e della partecipazione
Dott.ssa Elisa MUSSO

Segretario/Direttore Generale
Dott. Luca CANESSA
Responsabile Area
Responsabile Programmazione Service Pianificazione Strategica
Urbanistica
Urbanistica/Edilizia
dott.ssa Elisa BRACATI
arch. Mauro BORGHI
arch. Manuela COSSI
arch. Alessandro MARCELLI
arch. Sara SCARNEGELLA

Sindaco
Avv. Katia TARASCONI
Assessore all'Urbanistica
Arch. Adriana FANTINI

PUG 2023 COMUNE DI PIACENZA
Piano Urbanistico Generale (PUG)(QC)
Legge Regionale n. 24/2017
Territorio Rurale
USO DEL SUOLO E DINAMICHE STORICHE
febbraio 2024
ver.2
TAV. C1
scale varie