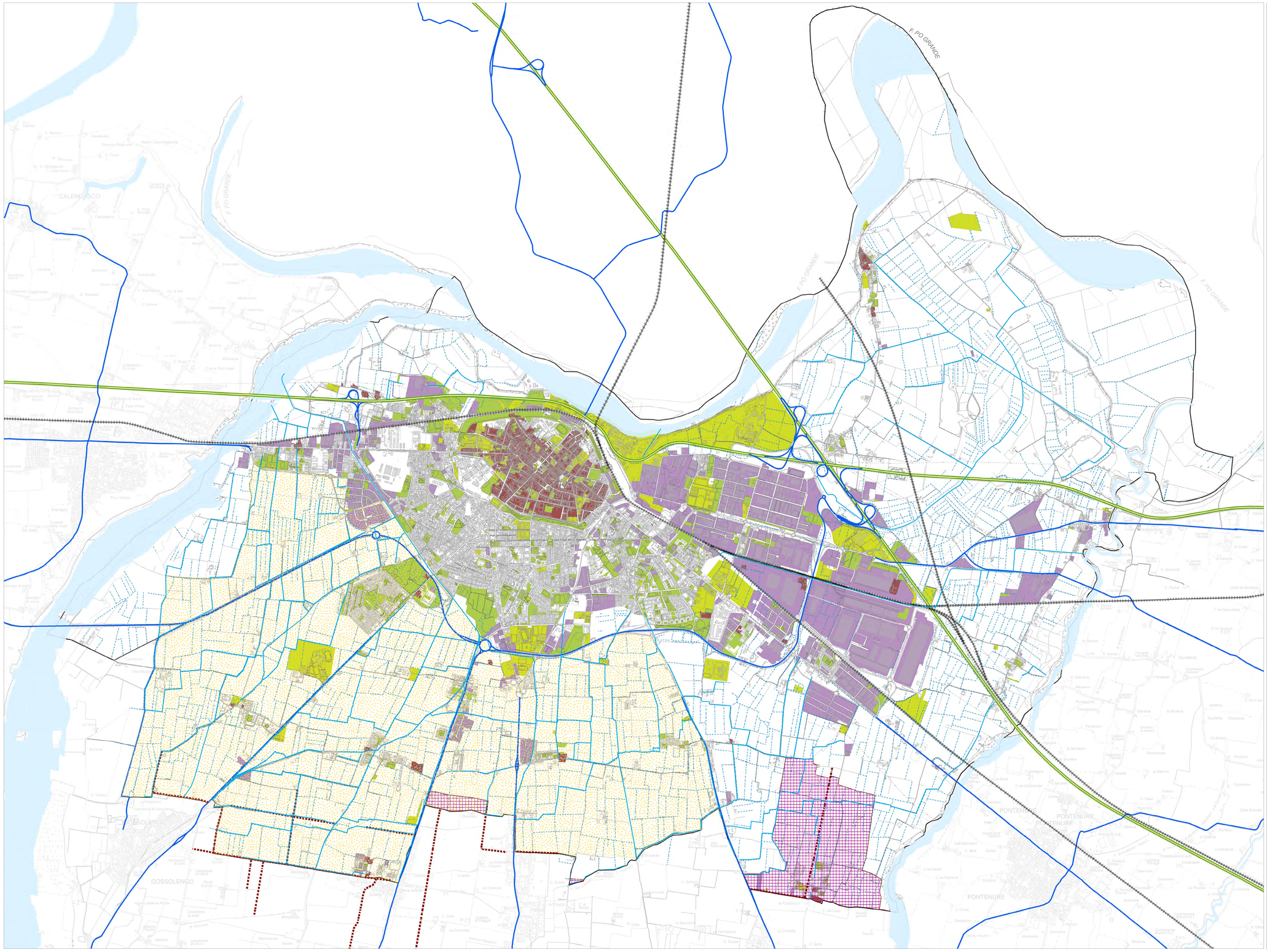

LEGENDA

Elementi del paesaggio fluviale

- Ambito fluviale di rilevanza paesaggistica del Po, Trebbia e Nure
- Corsi d'acqua e canali del paesaggio rurale
- Tessiture idrauliche del territorio agricolo

Elementi del paesaggio storico-culturale

- Area della centuriazione
- Elementi lineari della centuriazione
- Area delle bonifiche storiche

Elementi del paesaggio infrastrutturale

- Autostrade
- Strade extraurbane
- Ferrovia

Elementi del paesaggio urbano

- Tessuti storici e insediamenti storico-culturali
- Servizi di quartiere
- Servizi urbano-territoriali
- Tessuti produttivi consolidati e in trasformazione

Responsabili Quadro Conoscitivo e VALSAT
Ing. Roberto CELLA (MATE)
Dott. Luca CAMESSA
Geo. Fabrizio ravelli (MATE)
Dott.ssa Francesca POGGI (TST)
Dott.ssa Elisa BERGATI (TST)
Ing. Giorgio CERRI
Dott.ssa Maria GRANATA
Ing. Mario CAZZA (MATE)
Urb. Matteo SCASACIA (MATE)

Gruppi di lavoro QC e VALSAT
Ing. Roberto CELLA (MATE)
Dott. Luca CAMESSA
Mobil. Treno (PRIVA MATE)
Dott.ssa Elisa BERGATI
Urb. Valeria COLZZI (MATE)
Urb. Prof. Urb. Daniele RAULI (MATE)

Progettisti incaricati per il progetto del PUG
Ing. Roberto CELLA (MATE)
Dott. Luca MUGGIO
Dott.ssa Cristina CAPPELLI
Arch. Andrea FAVRO
Arch. Alessandro MASCHERONI
Arch. Raffaele GAMBARO

Dott. Fabrizio CILAPE
Dott.ssa Francesca PAOLIS
Dott.ssa Andrea PANZAVOLTA
Arch. Maria VAGNINI

Segretario/Direttore Generale
Dott. Luca CAMESSA
Responsabile Area Pianificazione Strategica
Dott. Massimo PANDONI
Sindaco
Avv. Katia TARASCONI
Assessore all'Urbanistica
Arch. Adriana FANTINI

Servizio Edilizia e SUAP
Arch. Paola CHAPPINI
Ing. Giorgio CERRI
Ing. Maria Grazia GRANATA
Dott.ssa Elisa BERGATI
arch. Matteo COPPI
arch. Alessandro MASCHERONI
arch. Sara SCARINGELLA

Garante della partecipazione e della partecipazione
Dott.ssa Elisa BERGATI

PUG 2024 - COMUNE DI PIACENZA

Piano Urbanistico Generale (PUG)QC)
Legge Regionale n. 24/2017

Paesaggio

ELEMENTI E CONDIZIONAMENTI DEL PAESAGGIO

febbraio 2024
ver.2

TAV. B1

scala 1: 16 000