SERVIZI ECOSISTEMICI CULTURALI

Gli ecosistemi naturali forniscono una essenziale "funzione di consultazione" e contribuiscono al mantenimento della salute umana attraverso la fornitura di arricchimento spirituale, sviluppo cognitivo, esperienze ricreative ed estetiche.

Servizi ecosistemici Culturali

La pianificazione comunale dovrebbe tendere al potenziamento dei servizi ecosistemici culturali, in particolare mediante il potenziamento degli itinerari e percorsi ciclabili, oltre che delle connessioni verdi (es. filari) tra aree di maggiore valenza culturale, in ambito urbano ed extraurbano. Aree con valenza molto elevata sono infatti presenti nel contesto urbano, dove il potenziamento dell'arredo verde può costituire un'utile elemento di continuità. Lungo la direttrice critica del Nure dovrebbe trovare implementazione il progetto del Nure, per potenziarne la valenza, da collegare a sua volta al Fiume Trebbia, lungo il quale è pure possibile individuare la presenza di aree di rilevanza molto elevata.

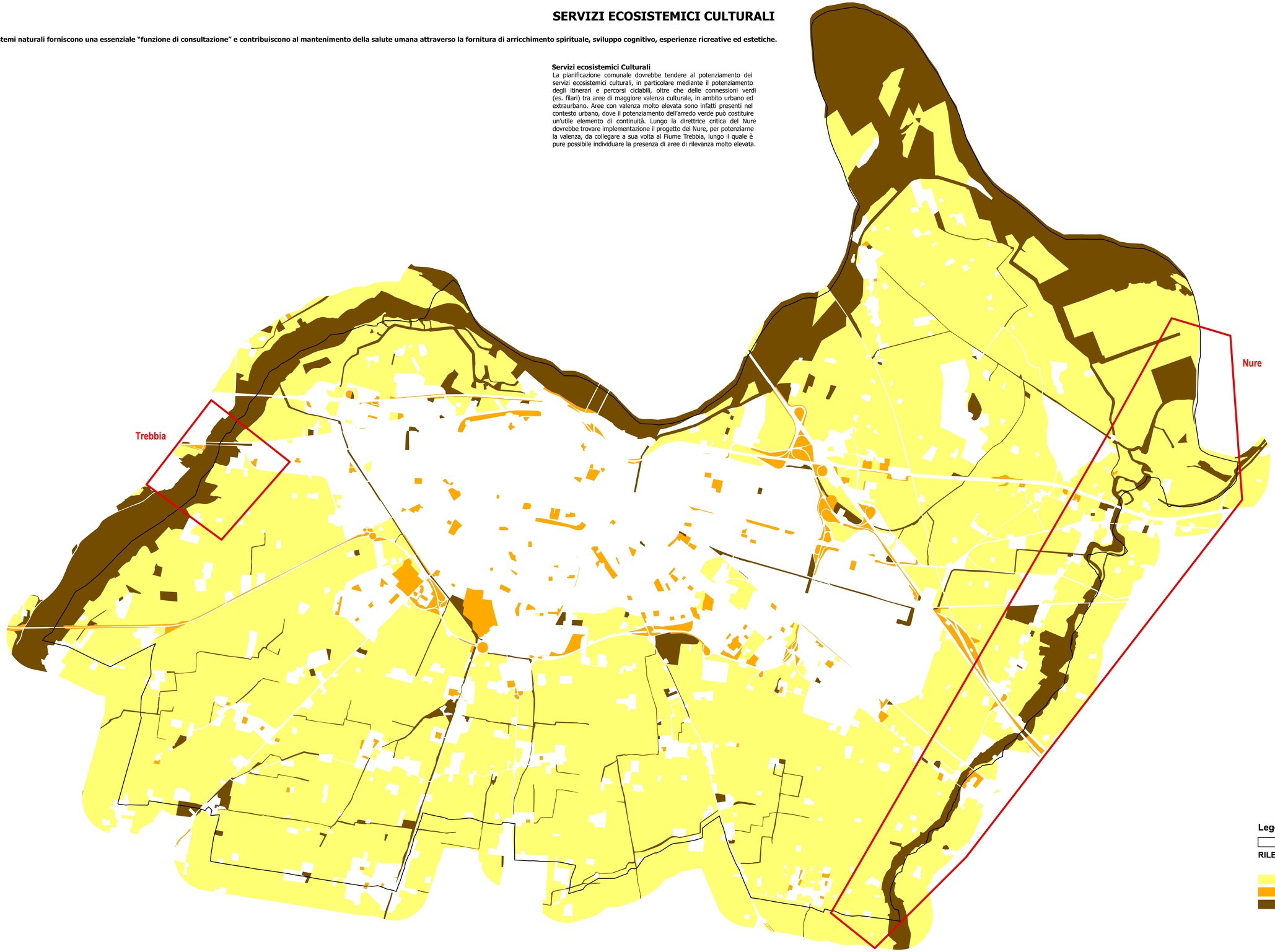

Legenda

Comune di Piacenza

RILEVANZA

0 - Nessuna rilevanza significativa

1 - Con qualche rilevanza

2 - Moderatamente rilevante

3 - Molto rilevante

Responsabili Quadro Conoscitivo e VALSAT
Ing. Stefano CASAGRANDE (MATE)
Arch. Chiara DURANTE (MATE)
Geo Eleonora IRIMIA (MATE)
Geo Matteo ROSSO (ZETA) (TT)
Geo Irene ROSSO (ZETA) (TT)
Ing. Lia CORONTINA (MATE)
Urb. Marco ACKAKOA (MATE)

Gruppo di lavoro QC e VALSAT
Ing. Stefano CASAGRANDE
Arch. Chiara DURANTE (MATE)
Geo Eleonora IRIMIA (MATE)
Ing. Lia POLLASTRI (MATE)
Geo Matteo ROSSO (ZETA)
Urb. Prof. Urb. Daniele RIALLO (MATE)
Dott. For. Andrea BASTIDON (DOLM)

Progettisti incaricati per il progetto del PUG
Arch. Paola GHIDINI
Arch. Fabio CAPPELLI
Dott.Urb. Alex MIGSARI
Dott.Urb. Andrea MARTINI
Arch. Andrea PIZZIOLI
Arch. Andrea PIZORO
Dott.Urb. Andrea PANZAVOLTA
Arch. Alessandro MARSOCCHI
Dott.Urb. Andrea PANZAVOLTA
Arch. Marco VIGONA
Arch. Raffaele GAMBERO

Sindaco
Katia TARAVONI
Assessore all'Urbanistica
Arch. Adriana FANTINI

Segretario/Direttore Generale
Dott. Luca CARESSA
Responsabile del Procedimento
Ing. Stefano CASAGRANDE (Servizio Pianificazione Strategica)
Dirigente responsabile
Geo Alessandro SANDRI
Funzionari responsabili
arch.ass Elisa BRIGALI
arch. Alessandro CORNI
arch. Manuela CORNI
arch. Alessandro MARSELLI
arch. Sara SCAPARDELLA

Servizio editoriale e SIAP
Arch. Paola CHIAPPINI
Supporto tecnico
Ing. Giorgio CERRI
Ing. Maria Grazia GRANATA
Collaborazione alla partecipazione
Dott.ssa Elisa MORONI

PUG 2024 COMUNE DI PIACENZA

Piano Urbanistico Generale (PUG|QC)

Legge Regionale n. 24/2017

Tutela/Riproducibilità delle risorse

SERVIZI ECOSISTEMICI FORNITURA

febbraio 2024
ver.2

TAV. **A5.1**

scala 1: 16.000