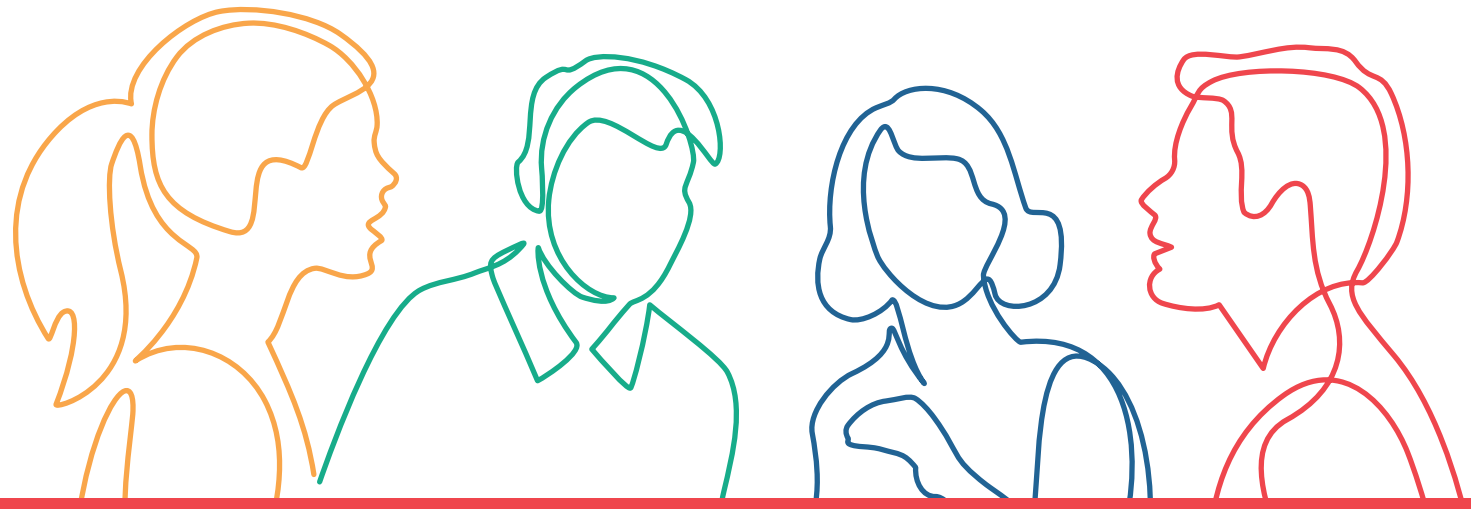

Fuori Orario - PiacenzaVale

Il progetto prevede la realizzazione di attività in orario pomeridiano in aule e palestre delle scuole Dante, Carducci, Calvino di via Boscarelli e Anna Frank. Destinatari delle attività saranno tutti gli studenti frequentanti le scuole secondarie di primo grado statali della Città, che potranno partecipare gratuitamente ad attività sportive (basket e pallavolo), laboratori e supporto allo studio.

Percorso approvato dalla Regione Emilia-Romagna con Delibera di Giunta regionale n. 2170 del 22/12/2025

Rif. PA. 2025-25564/RER

Soggetto attuatore Comune di Piacenza

Cos'è il Fondo sociale europeo Plus

Il Fondo sociale europeo Plus è il principale strumento finanziario con cui l'**Europa investe sulle persone** per **qualificare le competenze** dei cittadini, rafforzare la loro capacità di affrontare i cambiamenti del mercato del lavoro, promuovere un'**occupazione di qualità** e **contrastare le diseguaglianze** economiche, sociali, di genere e generazionali.

Il Programma Fse+ 2021-2027 della Regione Emilia-Romagna

La Regione Emilia-Romagna, attraverso un percorso di confronto con gli enti locali, gli stakeholder e il partenariato economico e sociale, ha elaborato la propria strategia di programmazione delle risorse disponibili, pari a **oltre 1 miliardo di euro**. Il Programma costituisce il principale strumento per attuare a livello regionale il **Pilastro europeo dei diritti sociali**. I progetti finanziati con risorse Fse+ sono selezionati dalla Regione attraverso procedure ad evidenza pubblica che garantiscono qualità e trasparenza. È così che il Programma regionale si trasforma in **opportunità concrete per le persone e per le imprese** ed è così che la Regione investe sul futuro della propria comunità.

formazionelavoro@regione.emilia-romagna.it

formazionelavoro.regione.emilia-romagna.it

COESIONE ITALIA 21-27 EMILIA-ROMAGNA

Cofinanziato dall'Unione europea

RegioneEmilia-Romagna

COMUNE DI PIACENZA

PROGETTO REALIZZATO GRAZIE AI FONDI EUROPEI DELLA REGIONE EMILIA-ROMAGNA

www.comune.piacenza.it