

MODULARIO
F. rig. rend. 487



MINISTERO DELLE FINANZE
DIREZIONE GENERALE DEL CATASTO E DEI SS TT EE
CATASTO EDILIZIO URBANO (RDL 13-4-1939, n. 652)

MOD **BN** (CEU)

LIRE
250

73

Planimetria di u.i.u. in Comune di PIACENZA via NASALLI ROCCA civ. 29

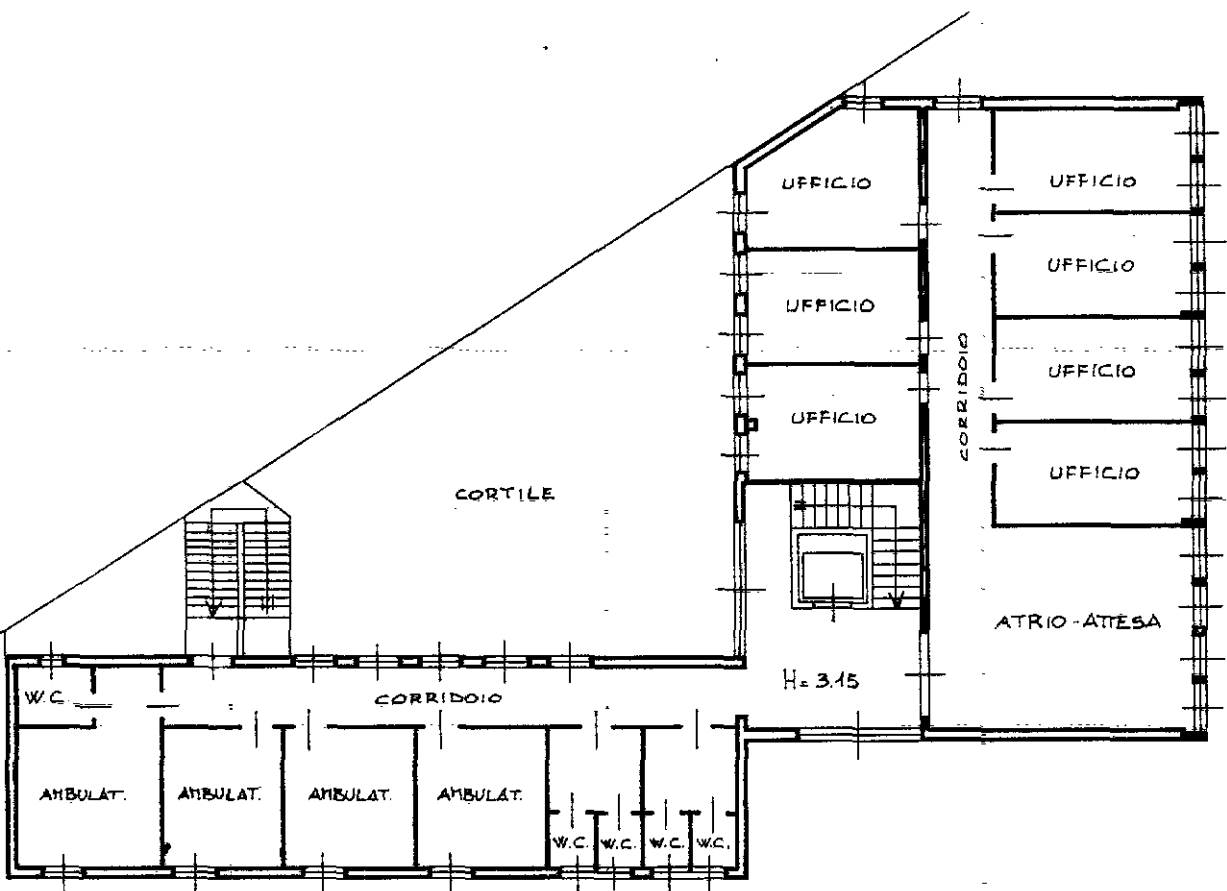

PIANO PRIMO

ORIENTAMENTO

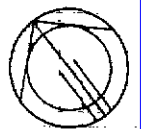

SCALA DI 1:200

Dichiarazione di N.C.
Ultima planimetria in atti
Denuncia di variazione

Compilata dal
(Titolo, cognome e nome)
GEOM. ROSSI, ACHILLE
Incaricato all'Ufficio **TECNICO DEL COMUNE** di
della provincia di **PIACENZA**
data **02/05/95** Firma **Achille Rossi**

RISERVATO ALL'UFFICIO
22. MAG 1995



Data presentazione: 22/05/1995 - Data: 21/02/2020 - n. T25936 - Richiedente: SNTGRL81A01G535Q
Totale schede: **69** - Formato di acquisizione: **A4 (210x297)** - Formato stampa richiesta: **A4 (210x297)**
F. **69**
n. **1635** sub. **4**

Catasto dei Fabbricati - Situazione al 21/02/2020 - Comune di PIACENZA (G535) - < Foglio: 69 - Particella: 1635 - Subalterno: 4 >
VIA GIUSEPPE NASALLI ROCCA n. 29 piano: 1.