

MODULARIO  
F. rig. rend. 487



MINISTERO DELLE FINANZE  
DIREZIONE GENERALE DEL CATASTO E DEI SS TT EE  
**CATASTO EDILIZIO URBANO** (RDL 13-4-1939, n. 652)

MOD. BN (CEU)

LIRE  
**250**

71

Planimetria di u.i.u. in Comune di PIACENZA via NASALLI ROCCA civ. 29

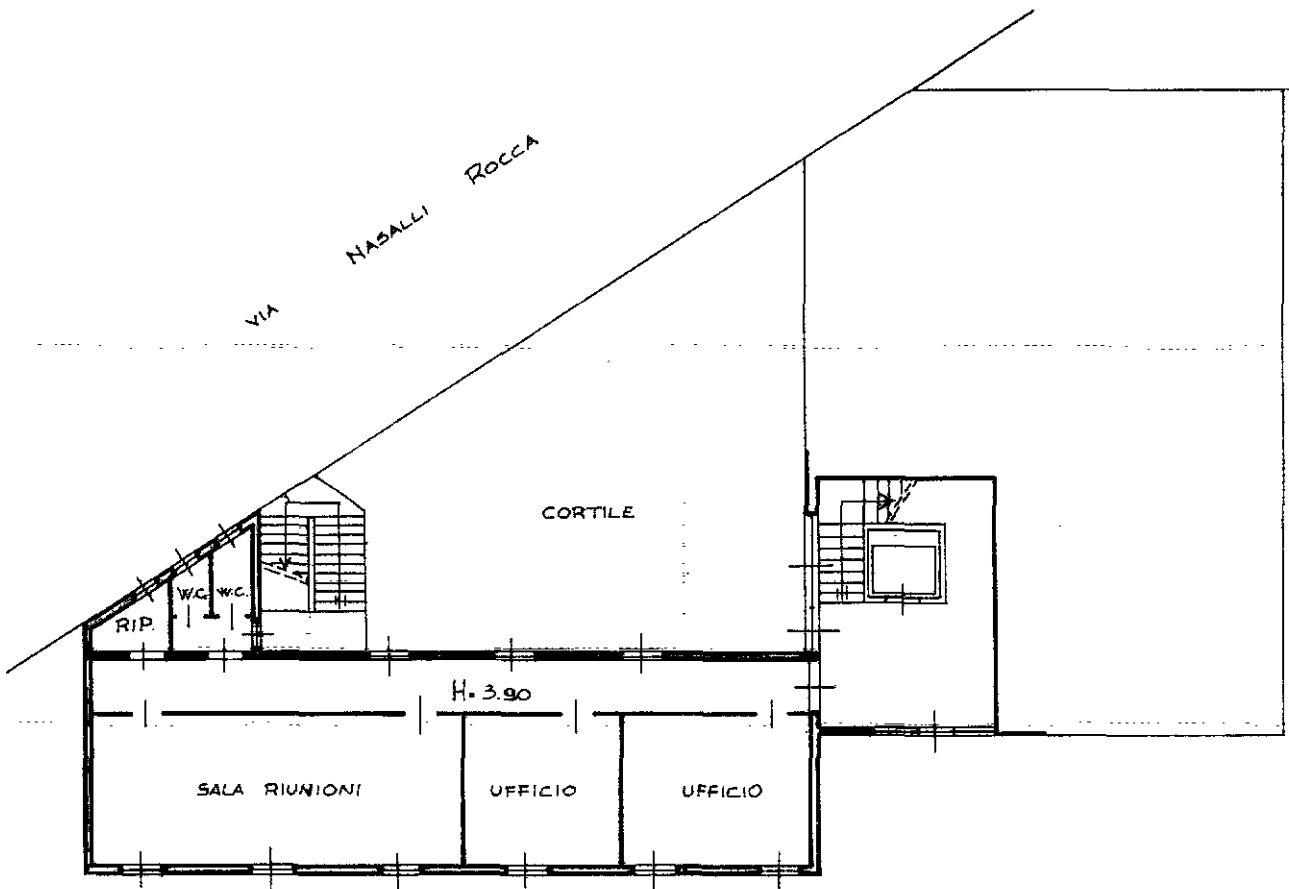

PIANO TERRA

ORIENTAMENTO

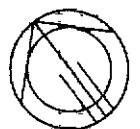

SCALA DI 1: 200

Dichiarazione di N.C.   
Denuncia di variazione

Compilata dal .....  
(Titolo, cognome e nome)  
**Geom. ROSSI Achille**

RISERVATO ALL'UFFICIO

22. MAG 1995

Data presentazione: 22/05/1995 - Data: 21/02/2020 - n. T25930 - Richiedente: SNTGRL81A01G535Q

Totale fogli: 1 - Formato di acquisizione: A4(210x297) - Formato stampa richiesto: A4(210x297)

n. 1635 sub. 2

della provincia di PIACENZA  
data 09/05/95 Firma A. Rossi



648

Catasto dei Fabbricati - Situazione al 21/02/2020 - Comune di PIACENZA (G535) - < Foglio: 69 - Particella: 1635 - Subalterno: 2 >  
VIA GIUSEPPE NASALLI ROCCA n. 29 piano: T.